RÉPUBLIQUE FRANÇAISE
Liberté
Égalité
Fraternité

ars Agence Régionale de Santé Occitanie

Bulletin d'information COVID-19 en Occitanie

SAUVEZ DES VIES RESTEZ PRUDENTS

68

Ces informations sont mises à jour périodiquement du fait de l'évolution de la situation sanitaire

Vendredi 22 mai 2020 à 19h30

DEPISTAGE Réagir rapidement

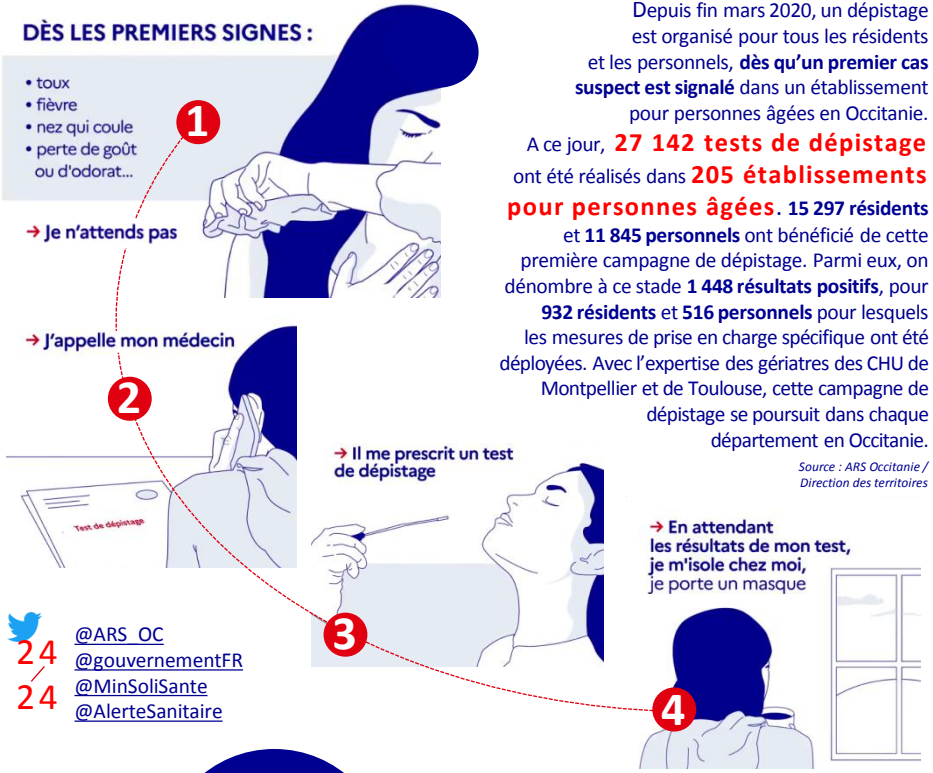

@ARS_OC
@gouvernementFR
@MinSoliSante
@AlerteSanitaire

PERSONNES ÂGÉES

Depuis fin mars 2020, un dépistage est organisé pour tous les résidents et les personnels, **dès qu'un premier cas suspect est signalé** dans un établissement pour personnes âgées en Occitanie.

A ce jour, **27 142 tests de dépistage** ont été réalisés dans **205 établissements pour personnes âgées**. **15 297 résidents** et **11 845 personnels** ont bénéficié de cette première campagne de dépistage. Parmi eux, on dénombre à ce stade **1 448 résultats positifs**, pour **932 résidents** et **516 personnels** pour lesquels les mesures de prise en charge spécifique ont été déployées. Avec l'expertise des gériatres des CHU de Montpellier et de Toulouse, cette campagne de dépistage se poursuit dans chaque département en Occitanie.

Source : ARS Occitanie / Direction des territoires

8136
TESTS POSITIFS EN OCCITANIE DEPUIS FIN FEVRIER

(*) Source : Santé Publique France

Surveillance sanitaire

Pour chaque région, les données de surveillance collectées auprès des partenaires de santé sont accessibles sur le site de Santé publique France :

> Consulter le dernier point épidémiologique national.

ACTUALITES

- Les derniers communiqués de presse de l'ARS Occitanie
- Le dernier point de situation national du Ministère des solidarités et de la santé

HÔPITAL Evolution des hospitalisations

Au 22/05/2020 :

- **292 hospitalisations en cours (-18 en 3 jours) dont 59 en réanimation (-14 en 3 jours)**
- **481 décès à l'hôpital (+ 7 en 3 jours)**

2 607
PERSONNES DE RETOUR À LEUR DOMICILE EN OCCITANIE APRÈS PASSAGE À L'HÔPITAL

SUIVI DE L'ACTIVITE HOSPITALIERE PAR DEPARTEMENTS	HOSPITALISATIONS EN COURS	DONT REANIMATION	TOTAL DECES (en établissements de santé)
Ariège (09)	3	1	2
Aude (11)	22	5	55
Aveyron (12)	13	0	23
Gard (30)	70	9	88
Haute-Garonne (31)	71	21	64
Gers (32)	9	2	23
Hérault (34)	45	11	117
Lot (46)	8	1	22
Lozère (48)	1	0	1
Hautes-Pyrénées (65)	21	3	25
Pyrénées-Orientales (66)	1	0	34
Tarn (81)	21	2	22
Tarn-et-Garonne (82)	7	4	5
OCCITANIE	**292**	**59**	**481**